



OBEC NEDOMICE, okres Mělník
Nedomice 78, 277 14 Dřisy

IČO: 00662259, tel. 602 456 890, email: obec@nedomice.cz, dat. schránka: ja3asm2

V Nedomicích dne 9.9.2019

OZNÁMENÍ ZÁMĚRU PRODEJE POZEMKŮ

Obec Nedomice v souladu s § 39 odst. 1 zák. č. 128/2000 Sb., o obcích oznamuje svůj záměr

· PRODAT

část pozemku p.č. 1050/10 ostatní pl./ostatní komunikace, v k.ú. Nedomice, který vlastní, označený jako p. č. 1050/21 – ostatní plocha/jiná plocha, o výměře 1 m², vymezený geometrickým plánem č. 213-156/2016.

Část pozemku, označená p.č. 1050/21, je připlocená k č.p. 23, ve vlastnictví p. Marty Pappové.

Záměr obce prodat pozemek p.ř. 1050/21 o výměře 1 m², který vznikne oddělením od pozemku p.č. 1050/10, na žádost paní Marty Pappové, schválilo zastupitelstvo obce dne 24.6.2019 usnesením číslo 9/9/24.6.2019.

Minimální požadovaná cena je 200,- Kč/m².

Další informace je možné obdržet na Obecním úřadě v Nedomicích.
Kontaktní osoba: Jitka Štyksová, starostka, tel. 606 357 436

Vyvěšeno: 9.9.2019

Jitka Štyksová



Sejmuto:

VÝKAZ DOSAVADNÍHO A NOVÉHO STAVU ÚDAJŮ KATASTRU NEMOVITOSTÍ

Dosavadní stav				Nový stav											
Označení pozemku parc. číslem	Výměra parcely		Druh pozemku	Označení pozemku parc. číslem	Výměra parcely		Druh pozemku	Typ stavby	Způsob určení výměr	Porovnání se stavem evidence právních vztahů			Označení dílu		
	ha	m ²	Způsob využití		ha	m ²	Způsob využití	Způsob využití		Díl přechází z pozemku označeného v		Číslo listu vlastnictví		Výměra dílu	
										Katastru nemovitosti	Dřívější poz. evidenci			ha	m ²
1050/10	12	78	<u>ostat.pl.</u> ostat. komunikace	1050/10	12	04	<u>ostat.pl.</u> ostat. komunikace		0	1050/10	10001	12	04		
				1050/20		71	<u>ostat.pl.</u> jiná plocha		0	1050/10	10001		71		
				1050/21		1	<u>ostat.pl.</u> jiná plocha		0	1050/10	10001		1		
				st.324		2	zast.pl.	č.p. 22 rod. dům	0	1050/10	10001		2		
56	18	02	<u>ostat.pl.</u> sport. a rekr. pl.	56/1	17	50	<u>ostat.pl.</u> sport. a rekr. pl.		0	56	28	17	50		
				56/2		42	<u>ostat.pl.</u> jiná plocha		0	56	28		42		
				56/3		10	<u>ostat.pl.</u> jiná plocha		0	56	28		10		
st.44	2	23	zast.pl.	st.44	2	23	zast.pl.	č.p. 22 rod. dům	0	st.44	345	2	23		
1050/15		33	<u>ostat.pl.</u> ostat. komunikace	1050/15		33	<u>ostat.pl.</u> ostat. komunikace		0		10001				
1109/1	1	42	<u>ostat.pl.</u> silnice	1109/1	1	42	<u>ostat.pl.</u> silnice		0		10001				
	1	76	35		1	76	35								

GEOMETRICKÝ PLÁN	Geometrický plán ověřil úředně oprávněný zeměměřický inženýr:	Stejnopis ověřil úředně oprávněný zeměměřický inženýr:
pro	Jméno, příjmení: Ing. Martin Hausman	Jméno, příjmení: Ing. Martin Hausman
vyznačení budovy, změnu vnějšího obvodu budovy, rozdělení pozemku, opravu geometrického a polohového určení nemovitosti, průběh vlastnický zpřesněné hranice pozemku	Číslo položky seznamu úředně oprávněných zeměměřických inženýrů: 244/95	Číslo položky seznamu úředně oprávněných zeměměřických inženýrů: 244/95
	Dne: 16.5.2016 Číslo: 17703/2016	Dne: 16.5.2016 Číslo: 14546/2016
	Náležitosti a přesnosti odpovídá právním předpisům.	Tento stejnopis odpovídá geometrickému plánu v elektronické podobě uloženému v dokumentaci katastrálního úřadu
Vyhotovitel: TESARÍK a FRANK, geodetické práce, s.r.o. tel. 315 683 135 U Stadionu 467, Neratovice	Katastrální úřad souhlasí s očíslováním parcel.	Ověření stejnopisu geometrického plánu v listinné podobě.
Číslo plánu: 213-156/2016		
Okres: Mělník		
Obec: Nedomice		
Kat. území: Nedomice		
Mapový list: Kralupy n/Vltavou 0-3/12		
Dosavadním vlastníkům pozemků byla poskytnuta možnost seznámit se v terénu s průběhem navrhovaných nových hranic, které byly označeny předepsaným způsobem: viz popis v s.s.	KÚ pro Středočeský kraj KP Mělník Jana Zemková PGP-592/2016-206 2016.05.26 10:20:50 CEST	

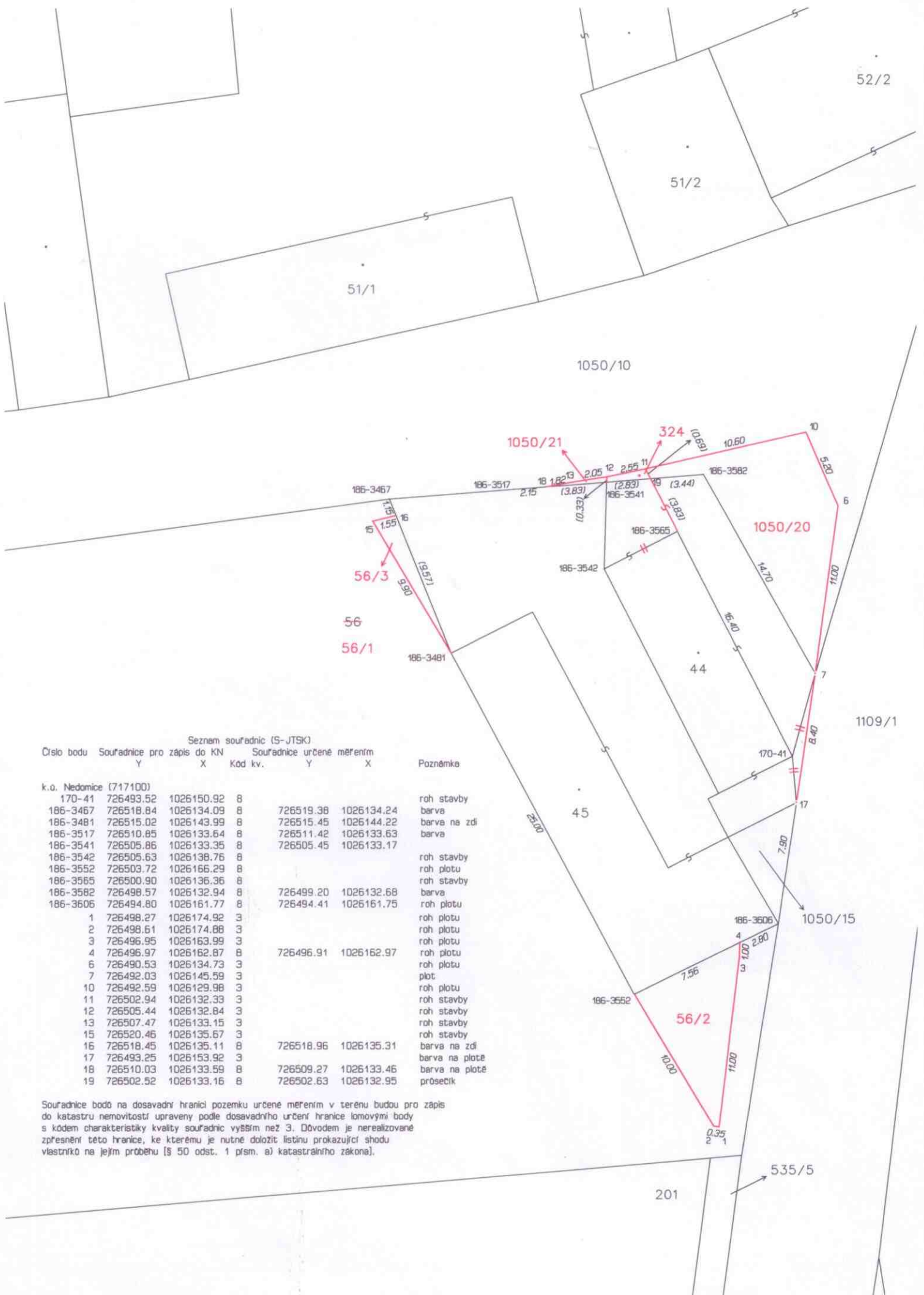

Seznam souřadnic (S-JTSK)

Číslo bodu Souřadnice pro zápis do KN Souřadnice určené měřením

k.o. Nedomice (717100)

Číslo bodu	Souřadnice pro zápis do KN Y	X	Kód kv.	Souřadnice určené měřením Y	X	Poznámka
170-41	726493.52	1026150.92	8			
186-3467	726518.84	1026134.09	8	726519.38	1026134.24	roh stavby
186-3481	726515.02	1026143.99	8	726515.45	1026144.22	barva na zdi
186-3517	726510.85	1026133.64	8	726511.42	1026133.63	barva
186-3541	726505.86	1026133.35	8	726505.45	1026133.17	
186-3542	726505.63	1026138.76	8			roh stavby
186-3552	726503.72	1026166.29	8			roh plotu
186-3565	726500.90	1026136.36	8			roh stavby
186-3582	726498.57	1026132.94	8	726499.20	1026132.68	barva
186-3606	726494.80	1026161.77	8	726494.41	1026161.75	roh plotu
1	726498.27	1026174.92	3			roh plotu
2	726498.61	1026174.88	3			roh plotu
3	726496.95	1026163.99	3			roh plotu
4	726496.97	1026162.87	8	726496.91	1026162.97	roh plotu
6	726490.53	1026134.73	3			roh plotu
7	726492.03	1026145.59	3			plot
10	726492.59	1026129.98	3			roh plotu
11	726502.94	1026132.33	3			roh stavby
12	726505.44	1026132.84	3			roh stavby
13	726507.47	1026133.15	3			roh stavby
15	726520.46	1026135.67	3			roh stavby
16	726518.45	1026135.11	8	726518.96	1026135.31	barva na zdi
17	726493.25	1026153.92	3			barva na plotě
18	726510.03	1026133.59	8	726509.27	1026133.46	barva na plotě
19	726502.52	1026133.16	8	726502.63	1026132.95	průsečík

Souřadnice bodů na dosavadní hranici pozemku určené měřením v terénu budou pro zápis do katastru nemovitostí upraveny podle dosavadního určení hranice lomovými body s kódem charakteristiky kvality souřadnic vyšším než 3. Důvodem je nerealizované zpřesnění této hranice, ke kterému je nutné doložit listinu prokazující shodu vlastníků na jejím průběhu [§ 50 odst. 1 písm. a) katastrálního zákona].